BOUYGUES IMMOBILIER
13, Rue du Grenier à Sel
45000 Orleans
Tel : 02 38 42 05 05

PLAN DE VENTE
"LA DEMEURE DE BIONNE"

RUE DES AUBRAIES - 45 800 SAINT JEAN DE BRAYE

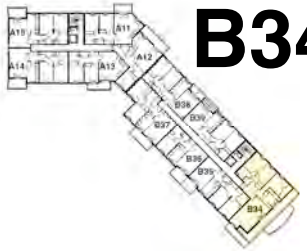

B34

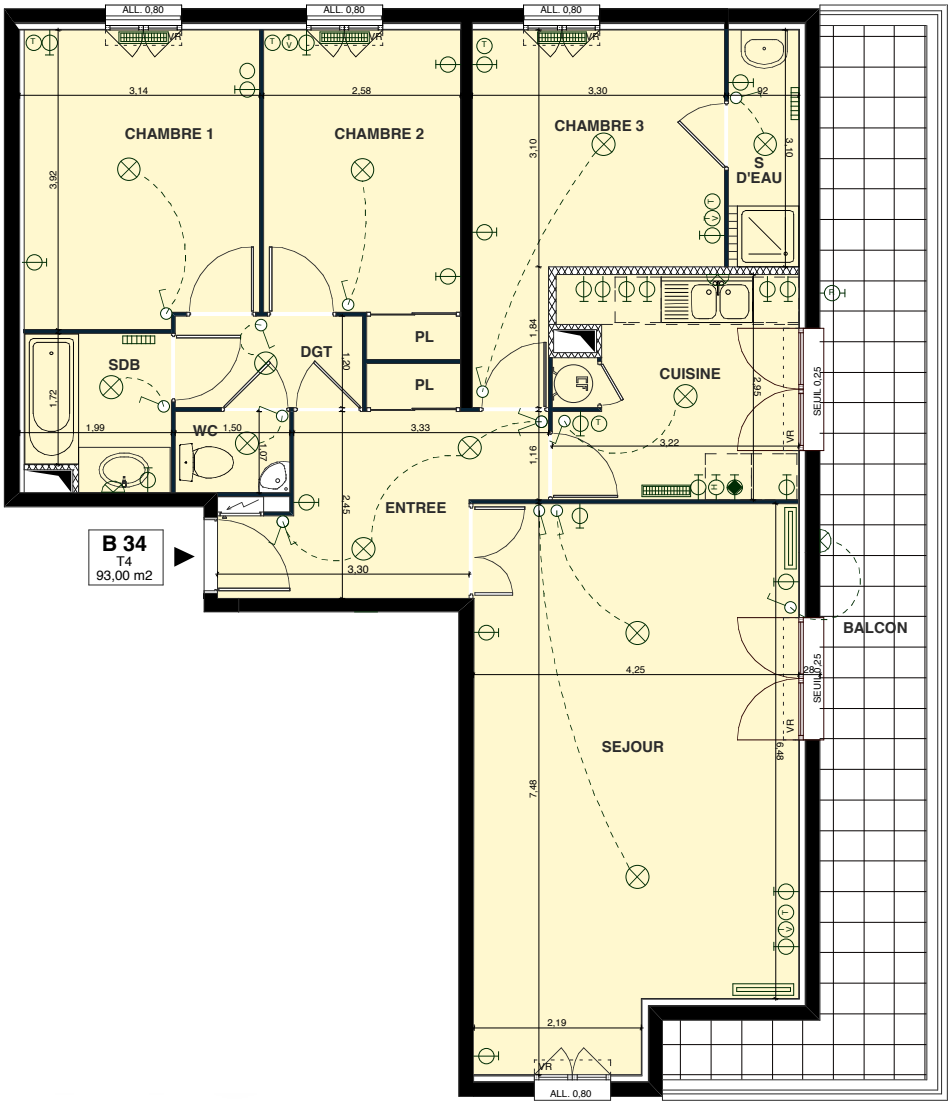

LOCALISATION

Bâtiment	Niveau	Type	App. n°
B	R+2	T4	B34

Tableau des surfaces habitables

Pièces	Surfaces (m²)
Entrée	8,68
Dégagement	2,94
Séjour	29,74
Cuisine	9,20
W.C.	1,60
Chambre 1	11,82
Chambre 2	10,30
Chambre 3	12,09
Salle de Bains	3,78
Salle d'eau	2,85
SURFACE HABITABLE	93,00
Balcon	20,93

T Prise Téléphone
TV Prise TV
R Robinet de Puisage
Point Lumineux
Applique
Interrupteur
Va et Viens
Armoire électrique
Prise courant 16A
PC 16A ht 1.10m
Prise de courant 32A
Convecteur Electrique
Panneau radiant
Ballon d'eau chaude
Porte Fenêtre Volet Coulissant
Porte Fenêtre Volet Roulant

DATE: Mars 2007 Indice: 0

0 0.5 1m 2m

NOTA: Le présent plan est établi sur la base du dossier de Permis de Construire et pourra subir des adaptations dimensionnelles, techniques ou d'organisation, afin de répondre aux contraintes induites par les études détaillées d'exécution. Les poutres, soffites et faux plafonds n'apparaissent pas sur le plan. Les éléments de plans de travail, placards supplémentaires, équipements electroménagés, etc., non contractuels, ne figurent qu'à titre indicatif, de même que le nombre et l'emplacement des appareils de chauffage.